

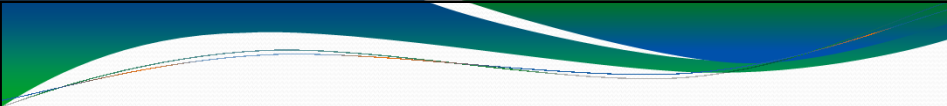

**Herzlich Willkommen zur
16. Steuerkreissitzung der
LAG Main4Eck Miltenberg**
Landratsamt Miltenberg, 08.12.2015, 17:00 Uhr

Das LAG-Management wird gefördert durch das Bayerische Staatsministerium für Ernährung, Landwirtschaft und Forsten und den Europäischen Landwirtschaftsfonds für die Entwicklung des ländlichen Raums (ELER)



1. Begrüßung

2. Feststellung der ordnungsgemäßen Ladung und Beschlussfähigkeit

Tagesordnung

1. Begrüßung durch den 1. Vorsitzenden der LAG Main4Eck, Herrn Landrat Jens Marco Scherf
2. Feststellung der ordnungsgemäßen Ladung und Beschlussfähigkeit
3. Vorstellung der Leader-Projekte:
 1. **Der „WasserWeg“ am Amorbach** *mit anschließender Beschlussfassung für die Antragstellung*
 2. **Naturerlebnis-Station Eschau** *mit anschließender Beschlussfassung für die Antragstellung*
 3. **Touristische Erschließung der Altenburg** *mit anschließender Beschlussfassung für die Antragstellung*
 4. **Die MainBogen-Card, das pilothafte Instrument für die regionale Verbundenheit der Einwohner des Mainbogen** *mit anschließender Beschlussfassung für die Antragstellung*
4. Bericht über die in der Entwicklung stehenden Projekte des LAG-Managements
 1. Buntsandstein-Erlebnisweg: SandSteinKulTour
 2. Touristische Aufwertung der Gotthard-Ruine
 3. Radverkehrskonzept im Landkreis Miltenberg
 4. Fortführung der Burglandschaft
 5. Fairtrade-Landkreis Miltenberg
 6. Fahrradmuseum Heimbuchenthal
5. Aktuelles aus dem Amt für Ernährung, Landwirtschaft und Forsten Bad Neustadt
6. Umsetzungsstand des Aktionsplans
7. Monitoring und Evaluierung der Entwicklungsstrategie
8. Sonstiges
 1. Eröffnungsveranstaltungen

3. Vorstellung der LEADER-Projekte

3.1 Wasser-Erlebnisweg in Mömlingen



Projektträger:

Förderverein Rotary Obernburg e.V.

Projektbestandteile:

1. Interaktive Informationstafeln
2. Trägersysteme der Elemente
3. Öffentlichkeitsarbeit
4. Hinweisschilder für weitere „Grüne Klassenzimmer“

Umsetzungszeitraum:

01/2016 – 07/2016

Beteiligte:

1. Gemeinde Mömlingen
2. Grundschule Mömlingen
3. Geo-Naturpark Bergstraße-Odenwald
4. Netzwerkpartner „Grünes Klassenzimmer“

3.1 Wasser-Erlebnisweg in Mömlingen

Projektbestandteile

Interaktive Informationstafeln	14.399,00 €
Trägersysteme mit Interaktionselementen	13.566,00 €
Öffentlichkeitsarbeit	714,00 €
Gesamtsumme	28.679,00 €

Finanzplan

Eigenmittel des Projektträgers	6.971,60 €
Sparkasse	1.500,00 €
Spenden	3.000,00 €
LEADER-Förderung	17.207,40 €
Gesamtsumme	28.679,00 €

Beschluss der LAG Main4Eck zur Förderung eines Projektes aus LEADER in ELER

Projekttitle: „Der „WasserWeg am Amorbach“



Antragssteller/Projektträger: Förderverein Rotary Oberburg e.V.
LEADER-Förderung: max. 17.207,40 €

Pflichtauswahlkriterien: 17
Zusatzpunkte: 2
Regionale Kriterien: 4
Gesamtpunktzahl: 23
Maximalpunktzahl: 31
Erforderliche Mindestpunktzahl: 16

**DEM VON SEITEN DES LAG-MANAGEMENTS VORGELEGTEN BEWERTUNGSVORSCHLAG
WIRD ZUGESTIMMT.**

Begründung: Das genannte Projekt erfüllt die Pflichtkriterien der Leader Förderrichtlinie und entspricht den Projektauswahlkriterien der LAG Main4Eck Miltenberg.

Eine Förderung des Projektes nach der bayerischen Leader Förderrichtlinie wird in der vorgelegten Form befürwortet.

Abstimmungsergebnis: Ja: Nein:

3.2 Naturerlebnis-Station Eschau



Projektträger:

Landschaftspflegehof Elsavatal GbR

Projektbestandteile:

1. Materialien mobile Umweltbildung
2. Ausstellungsmaterial
3. Anlage des Grundstückes
4. Öffentlichkeitsarbeit

Umsetzungszeitraum:

01/2016 – 07/2016

Beteiligte:

1. Erlebnisbauernhof Bodirsky
2. Netzwerkpartner „Grünes Klassenzimmer“
3. Naturpark Spessart
4. AELF Karlstadt
5. Schullandheim Hobbach
6. Jagdgenossenschaft Eschau

3.2 Naturerlebnis-Station Eschau

Gesamtkosten

Anlage des Grundstückes	4.553,29 €
Materialien mobile Umweltbildung	3.377,31 €
Öffentlichkeitsarbeit	1.037,00 €
Ausstellungsmaterial	1.493,49 €
Eigenleistung	2.500,00 €
Gesamtkosten	12.961,09 €
MwSt. 19%	2.069,42 €
 förderfähige Kosten	 10.051,34 €

Finanzierungsplan

Eigenanteil / Eigenkapital	8.940,56 €
40% Förderung Leader	4.020,53 €
Gesamtkosten	12.961,09 €

Beschluss der LAG Main4Eck zur Förderung eines Projektes aus LEADER in ELER

Projekttitle: „Der „WasserWeg am Amorbach“

Antragssteller/Projekträger: Landschaftspflegehof Elsavatal GbR
LEADER-Förderung: max. 4.020,53 €

Pflichtauswahlkriterien: 17
Zusatzpunkte: 2
Regionale Kriterien: 4
Gesamtpunktzahl: 23
Maximalpunktzahl: 31
Erforderliche Mindestpunktzahl: 16

**DEM VON SEITEN DES LAG-MANAGEMENTS VORGELEGTEN BEWERTUNGSVORSCHLAG
WIRD ZUGESTIMMT.**

Begründung: Das genannte Projekt erfüllt die Pflichtkriterien der Leader Förderrichtlinie und entspricht den Projektauswahlkriterien der LAG Main4Eck Miltenberg.

Eine Förderung des Projektes nach der bayerischen Leader Förderrichtlinie wird in der vorgelegten Form befürwortet.

Abstimmungsergebnis: Ja: Nein:

3.3 Altenburg Sulzbach/Leidersbach



Die bewaldete Kuppe „Altenburg“ von der Dornauer Höhe aus gesehen



Der zweistufige Ringwall ist unter Wald konserviert.
2088 und 2009 fanden archäologische Grabungen statt.



Die Ringwallstrukturen sind im digitalen Geländemodell sehr gut abgebildet



Der Ringwall ist eingebunden in das Wanderwegekonzept Spessart und in das Netzwerk Burglandschaft



Projektbestandteile:

- o Rekonstruktion einer „Pfoستenschlitzmauer“
- o Rekonstruktion eines vorgeschichtlichen Hauses als Infopoint
- o Aktionsfeld „Altenburgquiz“
- o 2 Informationstafeln, Folder
- o Besucherlenkung mit Parklätzen
- o Öffentlichkeitsarbeit
- o Planungskosten

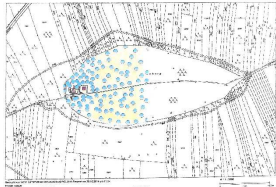

Projekträger: Gemeinde Leidersbach

Gemeinde Leidersbach	25.000,- €
Markt Sulzbach a. Main	25.000,- €
ARGE Altenburg	15.000,- €
Unbare Eigenleistung ARGE Altenburg	10.000,- €
LEADER-Förderung	97.750,- €

ARGE Altenburg: HGV Sulzbach am Main und HGV Leidersbach, Gemeinde Leidersbach, Markt Sulzbach

Entscheidung der LAG Main4Eck zur Förderung eines Projektes aus LEADER in ELER

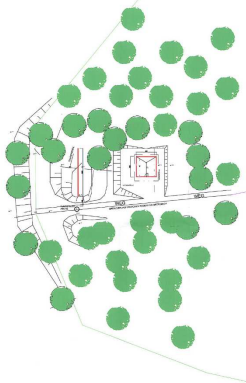
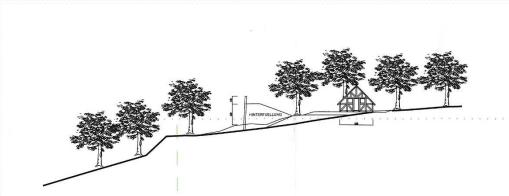
Projekttitel: „Touristische Erschließung der Altenburg“

Antragssteller/Projekträger: Gemeinde Leidersbach
LEADER-Förderung: max. 97.750,00 €

Pflichtauswahlkriterien: 19
Zusatzpunkte: 2
Regionale Kriterien: 5
Gesamtpunktzahl: 26
Maximalpunktzahl: 31
Erforderliche Mindestpunktzahl: 16

DEM VON SEITEN DES LAG-MANAGEMENTS VORGELEGTEN BEWERTUNGSVORSCHLAG WIRD ZUGESTIMMT.

Begründung: Das genannte Projekt erfüllt die Pflichtkriterien der Leader Förderrichtlinie und entspricht den Projektauswahlkriterien der LAG Main4Eck Miltenberg.

Eine Förderung des Projektes nach der bayerischen Leader Förderrichtlinie wird in der vorgelegten Form befürwortet.

Abstimmungsergebnis: Ja: Nein:

3.4 Die MainBogen-Card



MainBogen e.V. – Zusammenschluss von Kommunen (Eisenfeld, Erlenbach, Klingenberg, Obernburg, Wörth – Bürgermeister im Beirat des Vereins), Gewerbetreibende, Einzelhandel, Privatpersonen
– der Vereinssitz ist in Wörth am Main.



Projektbestandteile:

- o Einführung der MainBogen-Card (Systemsoftware, Servermiete und Hosting, 9.000 Cards mit NFC-Chips)
- o Schulung zur Systemeinführung
- o Terminals in den Geschäften
- o Öffentlichkeitsarbeit

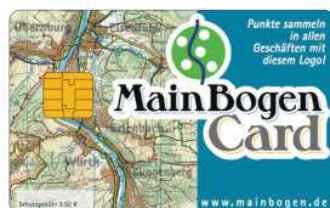



Weihnachten 2015 im MainBogen

Gewinnen Sie beim Einkaufen im MainBogen einen Toyota Aygo im Wert von 12.200 € insgesamt über 250 Preise im Gesamtwert von 24.700 €!

Sammelmarken gibt's vom 11.11. bis 31.12. in allen Wirtschaftsmark-Geschäften

Projektträger: MainBogen e.V.

Finanzierungsplan:

Darlehen	11.842,- €
Unbare Eigenleistung	9.000,- €
Vorsteuerrückerstattung	10.819,- €
Kommunale Kooperationspartner	5.165,- €
Andere Finanzierungsmittel/Spenden	15.000,- €
LEADER-Förderung	24.937,- €



Beschluss der LAG Main4Eck zur Förderung eines Projektes aus LEADER in ELER

Projekttitel: „Die MainBogen-Card, das pilothafte Instrument für die regionale Verbundenheit der Einwohner des Mainbogen “

Antragssteller/Projektträger:	MainBogen e.V.
LEADER-Förderung:	max. 24.937,00 €
Pflichtauswahlkriterien:	16
Zusatzpunkte:	1
Regionale Kriterien:	4
Gesamtpunktzahl:	21
Maximalpunktzahl:	31
Erforderliche Mindestpunktzahl:	16

DEM VON SEITEN DES LAG-MANAGEMENTS VORGELEGTEN BEWERTUNGSVORSCHLAG WIRD ZUGESTIMMT.

Begründung: Das genannte Projekt erfüllt die Pflichtkriterien der Leader Förderrichtlinie und entspricht den Projektauswahlkriterien der LAG Main4Eck Miltenberg.

Eine Förderung des Projektes nach der bayerischen Leader Förderrichtlinie wird in der vorgelegten Form befürwortet.

Abstimmungsergebnis: Ja: Nein:

4. Bericht über die in der Entwicklung stehenden Projekte des LAG-Managements

4.1 Buntsandstein-Erlebnisweg: SandSteinKulTour

Herr Peter Mayer, Collenberg



b) Touristische Aufwertung der Gotthardsruine



Die Gotthardsruine von Amorbach gesehen



Die Gotthardsruine ist im Netzwerk Burglandschaft



Projektbestandteile:

- o Informationstafeln
- o Einrichtung eines Visitorcenters in der ehem. Sakristei
- o Konzeption für die Ausstellung der Fundes aus den Grabungskampagnen 2010, 2011 und 2012
- o Einrichtung eines Archäoparks auf dem ehem. Grabungsgelände



4.3 Radverkehrskonzept im Landkreis Miltenberg

- Projektträger: Landkreis Miltenberg
- Gebietskulisse: Landkreis Miltenberg
- Inhalte:
 - Mobilitätsanalyse
 - Bestandsaufnahme Radwege (Zustand, Beschilderung, etc.)
 - Facharbeitskreise, Auftaktveranstaltung, Workshops
 - Potenzialanalyse Pedelec
 - Maßnahmenkatalog
- Umsetzungszeitraum: 2016
- Kosten: ca. 85.000 €

d) Fortführung der Burglandschaft



Burglandschaft



LEADER-Projekt 1:

„Aufbau und pilothafter Betrieb eines Burgen- und Schlössernetzwerkes Burglandschaft“



LEADER-Projekt 2:

„Aufbau und pilothafter Betrieb eines Bildungs- und Informationszentrums Burglandschaft (BIB)“





Burglandschaft 3.0

 **LEADER-Projekt 2
in der LAG Main4Eck:**

„Verdichtung des Netzwerks
Burglandschaft in der LAG
Main4Eck“

Projektträger:
Archäologisches
Spessart-Projekt e.V.

Förderquote:
60% vom Brutto

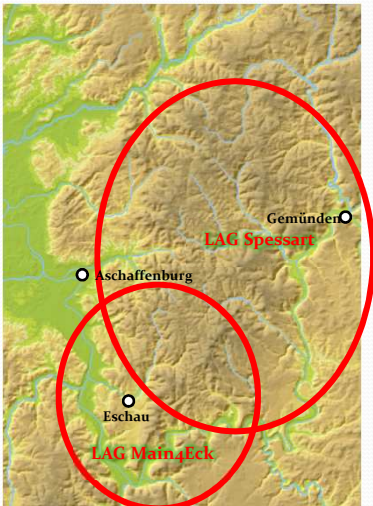

 **LEADER-Projekt 1
in der LAG Spessart:**

„Erweiterung und Etablierung
des Netzwerks Burglandschaft
in der LAG Spessart“

Projektträger:
Archäologisches
Spessart-Projekt e.V.

Förderquote:
60% vom Brutto

Produkte und Leistungen:



- Folder** (3.000,- €)
- Informationstafel**
- Info-Broschüre** (2.000,- €)
- Imagefilm** (2.000,- €)
- Objektfilm**
- Fahne Burglandschaft**
- Panoramabilder und virtueller Rundgang**
- Virtuelle Rekonstruktionen** (4.000,- €)
- Visitenkarten**
- Website Burglandschaft**
- Präsentation im BIB**
- Infostand bei Veranstaltungen**

Gesamt: 12.500,-



**LEADER-Kooperationsprojekt
in der LAG Main4Eck
und in der LAG Spessart:**

**„Burglandschaft 3.0 -
Entwicklung und pilothafte Umsetzung
eines LAG-übergreifenden touristischen
Gesamtkonzeptes Burglandschaft“**

**Projektträger:
Burglandschaft e.V.**

**Förderquote:
70% vom Brutto**



Burglandschaft 3.0







Produkte und Leistungen:

- Arbeitsgruppen
- Besucherleitsystem
- Beschilderung
- Führungshefte
- Burgenführerqualifizierung
- Qualifizierung Reenactment/Musikgruppen
- Projektmanagement

Gesamt: 7.000,- €



**LEADER-Kooperationsprojekt in der LAG Main4Eck
und in der LAG Spessart:**

Die nächsten Schritte:



Infoveranstaltungen Burglandschaft 3.0

- 30.11.2015 in Markttheidenfeld
- 07.12.2015 in Geiselbach
- 13.01.2016 in Rieneck



Abstimmungsgespräche mit der LEADER-Förderstelle



Gründung eines Vereins „Burglandschaft e.V.“



...

e) Fairtrade-Landkreis Miltenberg



385 Fairtrade-Towns in Deutschland

Was sind Fairtrade-Towns

Fairtrade-Towns fördern gezielt den Fairen Handel auf kommunaler Ebene und sind das Ergebnis einer erfolgreichen Vernetzung von Personen aus Zivilgesellschaft, Politik und Wirtschaft, die sich für den Fairen Handel in ihrer Heimat stark machen.

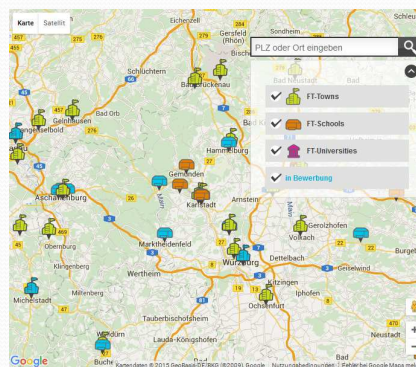

Bewerbung des Landkreises Miltenberg als Fairtrade-Landkreis



Ratsbeschluss



Steuerungsgruppe



Fairtrade-Produkte im Sortiment



Zivilgesellschaft



Medien



Fairtrade-Towns im Zielsystem der LES der LAG Main4Eck

Entwicklungsziel 5: „Die Innen- und die Auendarstellung der Region optimieren“
Handlungsziel 5.3:
„Entwicklung und Durchführung von Maßnahmen im Bereich „Regionalentwicklung““



Entwicklungsziel 2: " Die Kultur- und Naturlandschaft im Main4Eck erhalten und aktiv nutzen"
Handlungsziel 2.2:
„Entwicklung/Förderung und/oder Unterstützung von Maßnahmen und Wertschöpfungsketten zur Stärkung und Vermarktung und/oder Qualitätsverbesserung regionaler Produkte“



Bewerbung des Landkreises Miltenberg als Fairtrade-Landkreis

Beschlussvorlage:
Die LAG Main4Eck die Initiative zur Bewerbung des Landkreises Miltenberg als Fairtrade-Town. Die Geschäftsstelle der LAG- Main4Eck unterstützt die Steuerungsgruppe personell im Rahmen ihrer Möglichkeiten

4.6 Fahrradmuseum Heimbuchenthal



5. Aktuelles aus dem AELF



6. Umsetzungsstand des Aktionsplan

Aktionsplan der Lokalen Aktionsgruppe Main4Eck Miltenberg e.V.									
		Jahr 2015				Jahr 2016			
		1. Quartal	2. Quartal	3. Quartal	4. Quartal	1. Quartal	2. Quartal	3. Quartal	4. Quartal
Prozessmanagement	Mitgliederversammlung der LAG								
	Sitzung Steuerkreis								
	Sitzung "Runder Tisch Regionalentwicklung"								
	Mitgliederversammlung Churfranken								
	Mitgliederversammlung Räuherland								
	Mitgliederversammlung Naturpark Spessart								
	Mitgliederversammlung Geo-Naturpark Bergstraße-Odenwald								
	Arbeitsgruppe Bildungsregion								
	Arbeitsgruppe WSK Streuobst								
	Arbeitsgruppe Kulturhistorie								
Beratung Projektträger									
Qualitätsmanagement	Umsetzungsstand LES - Monitoring								
	Evaluierung - Mitgliederbefragung/Jugendworkshops								
	Rechenschafts- / Sachstandsbericht								
	Qualifizierungsmaßnahmen - Fortbildung								
Offenheitsarbeit	Pressearbeit / Projektkommunikation								
	Homepage / Internet								
	Kommunikation des Entwicklungsprozesses								
Management Projektkumsetzung LES	EZ1	Netzwerk E-Mobilität							
		Folkway LBS							
		Mahbögen-Card							
	EZ2	Stammisch Streuobst							
		Streuobst 2.0							
		Rosshof Großheubach							
		Spiritueller Weg Hessenthal							
	EZ3	Bundessteinweg SandsteinKultTour							
		Naturelebnis-Station Eschau							
		Wasserelebnisweg Mömlingen							
		Projekt "Altenburg"							
	EZ4	Schutzhütten (Kooperationsprojekt mit LAG Spessart)							
		Gölland							
Kellendorf									
Römerschiff									
EZ5	Fahrradmuseum Hembuchental								
	barrierefreie Miltenburg								
	Bildung, Integriert								
EZ5	Bildungsregion								
	Fairtrade-Landkreis								
Kooperationsnetzwerkmanagement	Austausch- / Vernetzungstreffen der LAGn auf Bezirksebene								
	Austausch-/Vernetzungstreffen der LAGn und RM auf bayerischer Ebene								
	Koordinaten von Kooperationsprojekten								
	Austausch / Kooperation mit DVS								

■ Ziel erreicht / Projekt abgeschlossen
■ in Bearbeitung / Ergebnisse vorliegend
■ keine Aktivität / Umsetzung verzögert
■ Gespräche und Veranstaltungen

7. Monitoring und Evaluierung der Entwicklungsstrategie



Vielen Dank für Ihre
Aufmerksamkeit und Ihr Kommen!



Das LAG-Management wird gefördert durch das Bayerische Staatsministerium für Ernährung, Landwirtschaft und Forsten und den Europäischen Landwirtschaftsfonds für die Entwicklung des ländlichen Raums (ELER)

